

COMUNE DI
SAN MAURIZIO CANAVESE

Provincia di Torino

ADEGUAMENTO STRUTTURA RESIDENZIALE
DENOMINATA "CASA DEI PINI" AI REQUISITI STRUTTURALI
DI CUI AL REGIME DEFINITIVO

(ai sensi delle D.G.R. Piemonte 38-16335 del 26.09.92,
n°41-42433 del 09.01.95 e n°25-12129 del 14.09.09)

PROGETTO ESECUTIVO

oggetto	tavola	scala	data prima emissione
STATO DI FATTO E PROGETTO	4	1:100 1:50	28.05.14
PIANO SECONDO	redazione	controllo e approvazione	
Piante	codice disegno	Arch. A.M. Rachetta	
Particolari	8211DAO4		
modif.	data modif.	motivo modifica	file
			C:\ATAV-01602-San Maurizio Can\SED\8211DAO4-SanMaur
			note

Progetto:
Arch. Anna Maria Rachetta, Arch. Veronica Patto, Ing. Aldo Celano



Firma: Arch. Anna Maria Rachetta - C.so Vittorio E. 8 n.76, 10121 Torino
Tel. 011/5555551 - Fax 011/5555555 - email: annamaria.rachetta@pm.it

Le camere a due letti hanno una sup. minima di
mq 16,60. La normativa vigente prevede un
minimo di mq 18x800%=14,40.

Nei servizi igienici accessibili tutti i sanitari,
le attrezzature e la loro collocazione
rispondono ai requisiti del D.G.R. 38/92.

LEGENDA:

NUOVE PARETI	—
NUOVI SERRAMENTI	—
NUOVI SANITARI	—
NUOVA AERAZ. FORZATA	*
AERAZ. FORZATA ESISTENTE	*
DEMOLIZIONI	—

DETTAGLIO INTERVENTO DI RICOSTRUZIONE DEL
SERVIZIO IGIENICO TIPO ANNESSO ALLE CAMERE
DEL SECONDO E TERZO PIANO (pianta 1:50)

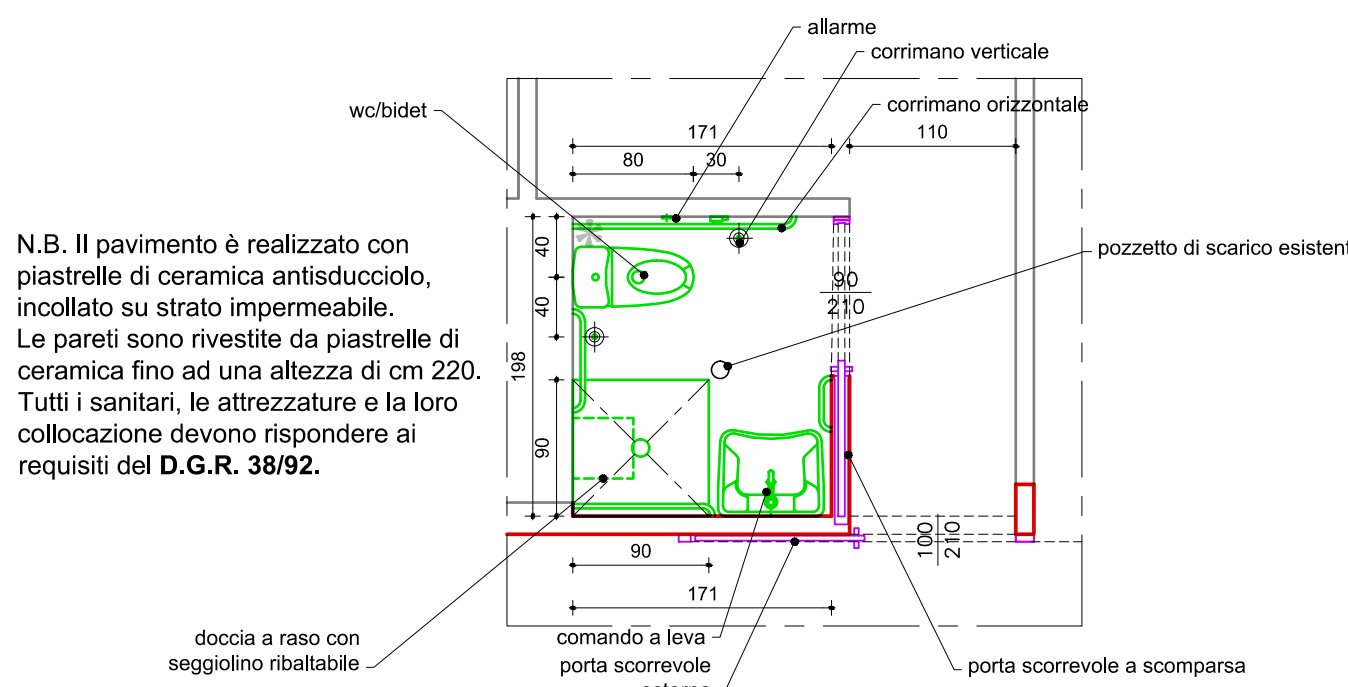

N.B. Il pavimento è realizzato con
piastrelle di ceramica antiscivolo,
incollato su strato impermeabile.
Le pareti sono rivestite da piastrelle di
ceramica fino ad una altezza di cm 200.
Tutti i sanitari, le attrezzature e la loro
collocazione devono rispondere ai
requisiti del D.G.R. 38/92.

STATO DI FATTO

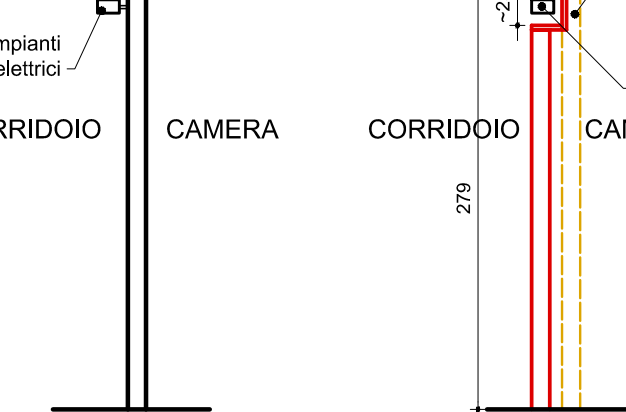

PROGETTO

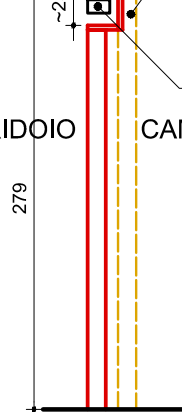

la parete deve essere tralasciata verso il
corridoio di circa 18-20 cm (da definire
in corso d'opera)

la canalina viene sovrapposta al soffitto ed
è realizzato un cassonetto in
cartongesso intonacato

STATO DI FATTO

PIANO SECONDO

1 NUCLEO R.A.F.: 20 POSTI LETTO

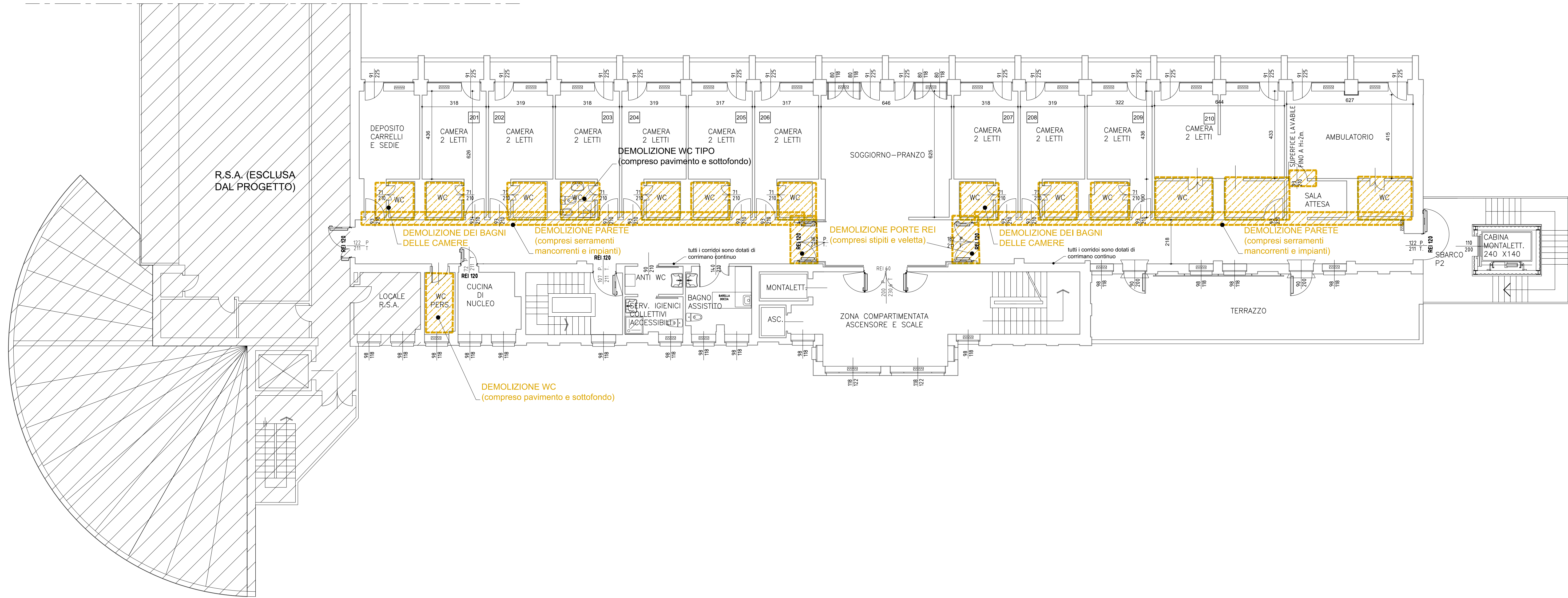

PROGETTO

PIANO SECONDO

1 NUCLEO R.A.F.: 20 POSTI LETTO

